

Τυπικός Πίνακας Ιστού (Β.Π., Γ.Π, Δ.Π, Ε.Π)

Παρατήρηση:
Στον πίνακα περιλαμβάνονται και οι διατάξεις προστασίας κρουστικών υπερτάσεων, όπως περιγράφονται στο τεύχος Τεχνικών Προδιαγραφών, στο σύστημα Αντικεραυνικής Προστασίας

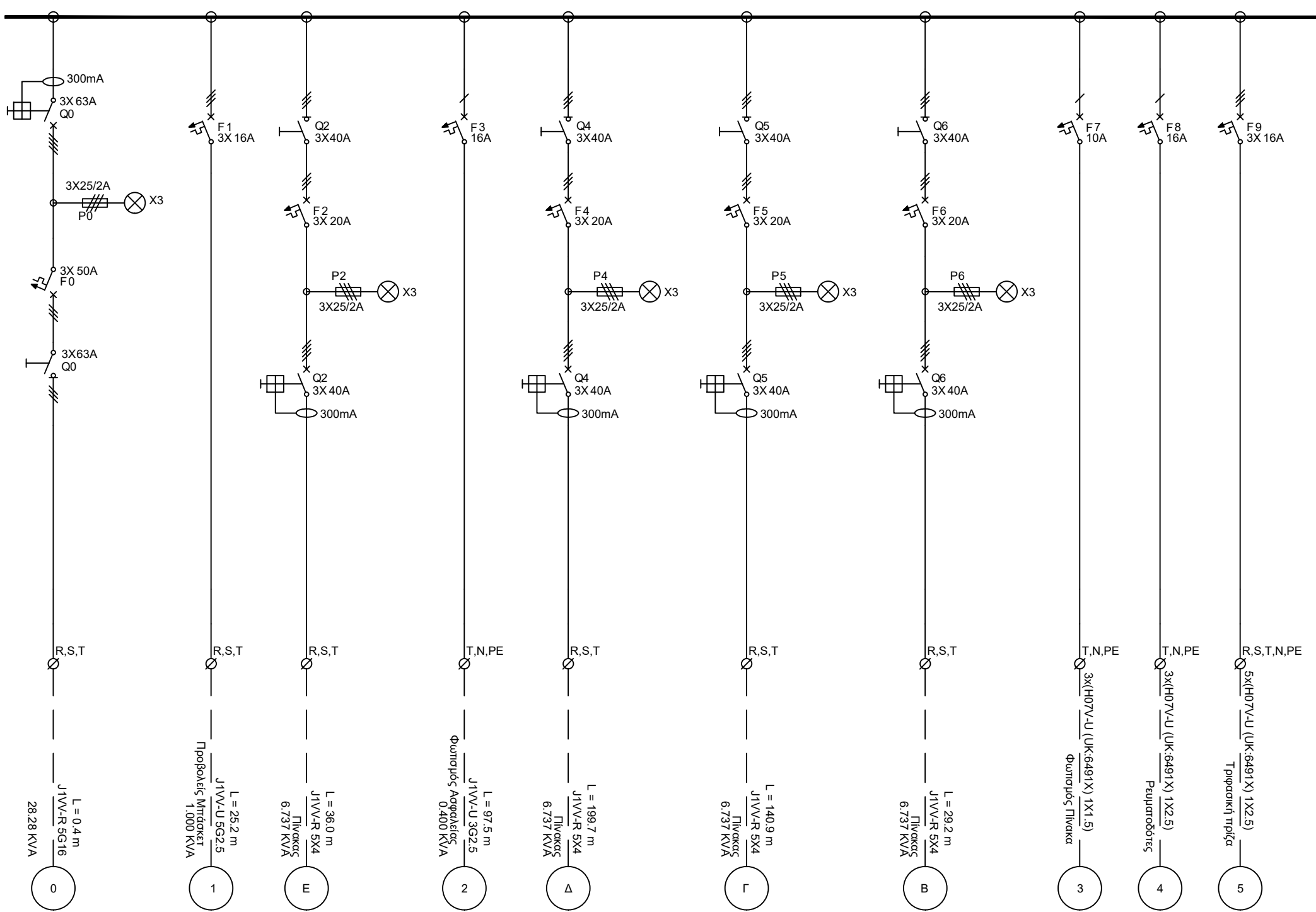

Α.Π. Κεντρικός Πίνακας

Παρατήρηση:
Στον πίνακα περιλαμβάνεται και το σύστημα τηλεχειρισμού, σύμφωνα με το τεύχος Τεχνικών Προδιαγραφών

ΥΠΟΜΝΗΜΑ ΗΛΕΚΤΡΙΚΩΝ ΣΥΜΒΟΛΩΝ

3-ΠΟΛΙΚΟΣ ΤΗΛΕΧΕΙΡΙΖΟΜΕΝΟΣ ΔΙΑΚΟΠΤΗΣ	3-ΠΟΛΙΚΟΣ ΑΥΤΟΜΑΤΟΣ ΔΙΑΚΟΠΤΗΣ ΚΙΝΗΤΗΡΩΝ	2-ΠΟΛΙΚΟΣ ΔΙΑΚΟΠΤΗΣ ΦΟΡΤΙΟΥ
3-ΠΟΛΙΚΟΣ ΤΗΛΕΧΕΙΡ. ΔΙΑΚΟΠΤΗΣ ΜΕ ΘΕΡΜΙΚΑ	ΕΝΔΕΙΚΤΙΚΗ ΛΥΧΝΙΑ ΣΤΟΥΣ 3 ΦΑΣΕΙΣ	3-ΠΟΛΙΚΟΣ ΔΙΑΚΟΠΤΗΣ ΦΟΡΤΙΟΥ
3-ΦΑΣ. ΑΣΦΑΛΕΙΟ-ΑΠΟΣΥΕΥΚΤΗΣ ΚΥΑΝΩΔ. ΑΣΦΑΛ.	3 ΕΝΔΕΙΚΤΙΚΕΣ ΛΥΧΝΙΕΣ ΣΤΟΥΣ 3 ΦΑΣΕΙΣ	1-ΠΟΛΙΚΟΣ ΜΙΚΡΟ-ΑΥΤΟΜΑΤΟΣ ΔΙΑΚΟΠΤΗΣ
1-ΠΟΛΙΚΗ ΚΟΧΛΙΑΤΗ ΑΣΦΑΛΕΙΑ	2-ΠΟΛΙΚΟΣ ΑΥΤΟΜΑΤΟΣ ΔΙΑΚΟΠΤΗΣ ΔΙΑΡΡΗΧΗΣ	3-ΠΟΛΙΚΟΣ ΜΙΚΡΟ-ΑΥΤΟΜΑΤΟΣ ΔΙΑΚΟΠΤΗΣ
3-ΠΟΛΙΚΗ ΚΟΧΛΙΑΤΗ ΑΣΦΑΛΕΙΑ	4-ΠΟΛΙΚΟΣ ΑΥΤΟΜΑΤΟΣ ΔΙΑΚΟΠΤΗΣ ΔΙΑΡΡΗΧΗΣ	3-ΠΟΛΙΚΟΣ ΔΙΑΚΟΠΤΗΣ ΦΟΡΤΙΟΥ ΡΑΓCΟ



ΔΗΜΟΣ ΠΑΤΡΕΩΝ
ΔΙΕΥΘΥΝΣΗ ΑΡΧΙΤΕΚΤΟΝΙΚΟΥ
ΕΡΓΟΥ-Η/Μ

ΕΡΓΟ: ΕΡΓΑ ΣΥΝΤΗΡΗΣΗΣ ΑΘΛΗΤΙΚΩΝ ΕΓΚΑΤΑΣΤΑΣΕΩΝ

ΘΕΣΗ: ΓΗΠΕΔΟ ΣΑΡΑΒΑΛΙΟΥ

ΘΕΜΑ ΣΧΕΔΙΟΥ	ΑΡ. ΣΧΕΔΙΟΥ
ΙΣΧΥΡΑ ΡΕΥΜΑΤΑ	ΗΜ-42

ΠΑΤΡΑ 2019

Ο ΜΕΛΕΤΗΤΗΣ	Ο ΠΡΟΣΤΑΤΑΜΕΝΟΣ
ΔΑΡΣΙΝΟΣ ΒΑΣΙΛΕΙΟΣ ηλεκτρολόγος μηχανικός	ΜΑΥΡΟΚΟΤΑΣ ΙΩΑΝΝΗΣ ηλεκτρολόγος μηχανικός ΤΕ

<p style="text-align: center;">ΘΕΩΡΗΘΗΚΕ Η Δ/ΝΤΡΙΑ</p>	<p style="text-align: center;">ΑΛΕΞΟΠΟΥΛΟΥ ΕΛΕΝΗ αγρονόμος-τοπογράφος μηχανικός</p>
--	---