

ΣΥΝΤΕΤΑΓΜΕΝΕΣ ΣΤΟ ΚΡΑΤΙΚΟ ΔΙΚΤΥΟ ΣΥΝΤΕΤΑΓΜΕΝΩΝ ΕΓΣΑ 87

-ΣΗΜΕΙΟ ΕΞΑΡΤΗΣΗΣ ΓΥΣ 'ΙΣΟΜΑΤΑ'
X: 29677.727 Ψ: 422525.588

-ΟΡΙΩΝ ΙΣΟΚΤΗΣΙΑΣ

| σημ | X | Ψ |
|-----|------------|-------------|
| 1 | | |
| 2 | 296724.973 | 4226683.316 |
| 4 | 296744.222 | 4226682.563 |
| 5 | 296761.342 | 4226675.447 |
| 6 | 296777.184 | 4226668.146 |
| 7 | 296789.208 | 4226663.278 |
| 8 | 296805.181 | 4226653.801 |
| 9 | 296807.687 | 4226651.967 |
| 10 | 296765.448 | 4226570.298 |
| 11 | 296705.023 | 4226591.975 |
| 12 | 296671.861 | 4226510.879 |
| 13 | 296667.735 | 4226512.330 |
| 14 | 296688.928 | 4226514.547 |
| 15 | 296679.863 | 4226525.161 |
| 16 | 296695.024 | 4226535.314 |
| 17 | 296681.095 | 4226558.347 |

-ΣΤΑΣΕΩΝ ΑΠΟΤΥΠΩΣΗΣ

| σημ | X | Ψ |
|-----|------------|-------------|
| S1 | 296782.207 | 4225562.287 |
| S2 | 296722.016 | 4225581.885 |
| S3 | 296707.716 | 4225594.786 |

ΔΩΜΗΝ ΕΚΤΟΣ ΣΧΕΔΙΟΥ
Π.Δ. ΑΠΟ 24-5-1985 (Φ.Ε.Κ. 2700/31-5-1985)
ΟΡΙΟΣ ΤΡΟΠΟΠΟΙΗΣΗΣ ΜΕ ΤΑ
ΑΠΟ 11-1-1994 (Φ.Ε.Κ. 33021-1-1994)
ΑΠΟ 11-2-1995 (Φ.Ε.Κ. 93023-2-1995)
ΑΠΟ 10-8-2000 (Φ.Ε.Κ. 305475-8-2000)
ΑΠΟ Ν.5212 (Φ.Ε.Κ. 305431-12-2003)

ΟΡΙΟΙ ΑΡΤΙΟΤΗΤΑΣ
ΚΑΤΑ ΚΑΝΟΝΑ
1. ΠΡΟ ΤΗΣ 21-10-2003 ΕΜΒΑΔΟ 4000.00 μ.
2. ΕΜΒΑΔΟ 4000.00 μ.
ΠΡΟΣΩΠΟ 25.00 μ. επί κτιστού οδού

ΚΑΤΑ ΠΑΡΕΚΛΙΣΗ
1. ΠΡΟ ΤΗΣ 24-4-1977 επί κτίματι εντός
ΣΩΜΗΣ ΤΟΜΕΙΣ και ΚΟΙΝΩΝ ΕΜΒΑΔΟ 2000.00 μ.
2. ΠΡΟ ΤΗΣ 17-10-1978 ΠΡΟΣΩΠΟ 25.00 μ.
ΒΑΘΟΣ 40.00 μ.
ΕΜΒΑΔΟ 2000.00 μ.
3. ΠΡΟ ΤΗΣ 12-6-1994 ΠΡΟΣΩΠΟ 20.00 μ.
ΒΑΘΟΣ 35.00 μ.
ΕΜΒΑΔΟ 1200.00 μ.
4. ΠΡΟ ΤΗΣ 12-11-1992 ΠΡΟΣΩΠΟ 10.00 μ.
ΒΑΘΟΣ 15.00 μ.
ΕΜΒΑΔΟ 750.00 μ.

ΟΡΙΟΙ ΔΩΜΗΣ
ΚΑΛΥΨΗ 10% - Σ.Δ. 0.2 ΜΕΤΡΗΤΗ ΔΩΜΗΣ 200.00 μ.
ΟΡΙΟΣ 2 - ΨΥΧΟΣ 1.50 μ. * 1.20 μ. επί οδού

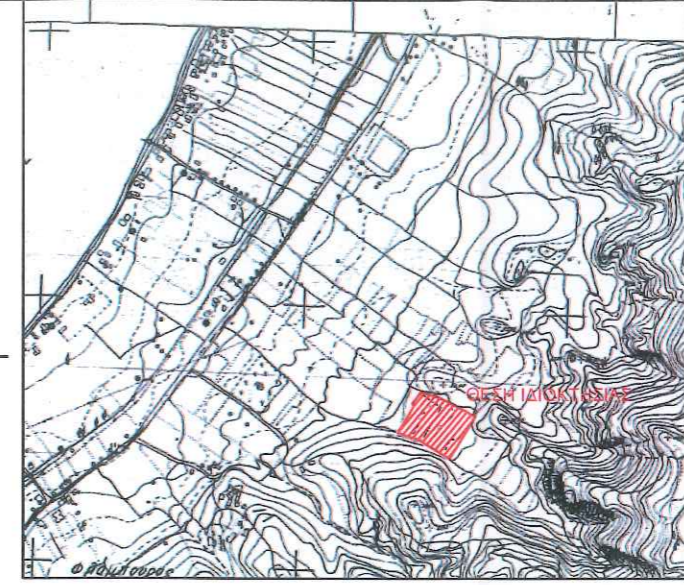

ΑΠΟΣΠΑΣΜΑ Φ.Χ. Γ.Υ.Σ. 6234-4
κλίμακα 1 : 5000

ΟΔΟΠΟΡΙΚΟ ΣΚΑΡΙΦΗΜΑ
Αποστάσεις : Α - Β : 412 μ.
 Β - Γ : 168 μ.
 ΣΥΝΟΛΟ : 580 μ.



ΕΜΒΑΔΟ ΙΣΟΚΤΗΣΙΑΣ ΥΠΟ ΣΤΟΙΧΕΙΑ : 1-2-3-4-5-6-7-8-9-10-11-12-13-14-15-16-17-1 = 9.770,13 μ.

ΥΠΕΥΘΥΝΗ ΔΗΛΩΣΗ Ν651/77, Ν.2242/94
Δηλώνεται υπεύθυνα ότι η άσκηση ΔΗΜΟΣΙΩΝ ΒΡΑΧΝΕΙΚΩΝ με τα στοιχεία που περιγράφεται παραπάνω και εμβαδό 9.770,13 μ. βρίσκεται εκτός σχεδίου πόλεως, εκτός οικισμού, εκτός Ζ.Ο.Ε., εκτός Γ.Π.Σ. και είναι άρτια κατά κανόνα και αναδιοργανωμένη σύμφωνα με τις ισχύουσες πολεοδομικές διατάξεις.
Η άσκηση δεν υπάγεται στις διατάξεις του Ν1337/83 περί εισαγωγής σε γη και χρήση, απόχρη 670 μ. από την θάλασσα και περισσότερο από 500 μ. από τον οικισμό ΒΡΑΧΝΕΙΚΩΝ.
ΠΑΤΡΑ ΙΟΥΛΙΟΣ 2021

- Ο ΜΗΧΑΝΙΚΟΣ -

| | |
|--|--|
|  ΔΗΜΟΣ ΠΑΤΡΕΩΝ ΔΙΕΥΘΥΝΣΗ ΑΡΧΙΤΕΚΤΟΝΙΚΟΥ ΕΡΓΟΥ & Η/Μ | |
| ΕΡΓΟ: ΕΡΓΑ ΣΥΝΤΗΡΗΣΗΣ ΑΘΛΗΤΙΚΩΝ ΕΓΚΑΤΑΣΤΑΣΕΩΝ | |
| ΤΙΤΛΟΣ ΣΧΕΔΙΟΥ | ΑΡ. ΣΧΕΔΙΟΥ |
| ΤΟΠΟΓΡΑΦΙΚΟ ΔΙΑΓΡΑΜΜΑ ΓΗΠΕΔΟΥ ΠΟΔΟΣΦΑΙΡΟΥ ΒΡΑΧΝΕΙΚΩΝ | T4 |
| ΠΑΤΡΑ ΙΟΥΛΙΟΣ 2021 | |
| Ο ΣΥΝΤΑΞΑΣ  ΓΕΩΡΓΙΟΣ ΣΙΦΙΣ αγρον. τοπογράφος μηχανικός | Η ΠΡΟΣΤΑΤΕΜΗ ΚΟΙΝΟΧΡΗΤΩΝ ΧΩΡΩΝ  ΜΑΡΙΑ ΖΕΡΒΑ πολιτικός μηχανικός |
| ΘΕΩΡΗΘΗΚΕ  | ΕΛΕΓΧΘΗΚΕ  |