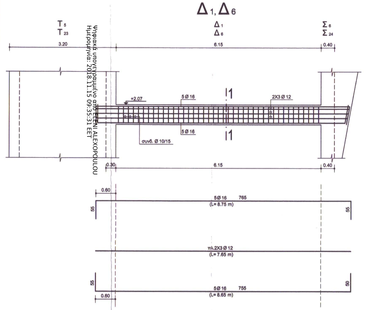

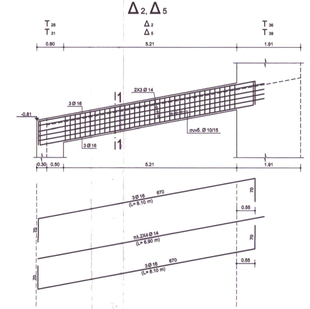

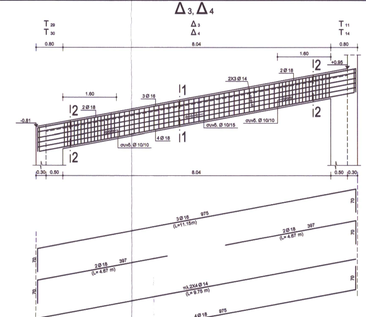

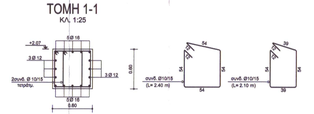

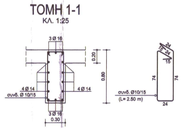

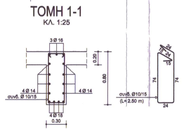

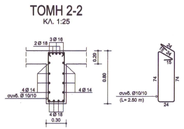

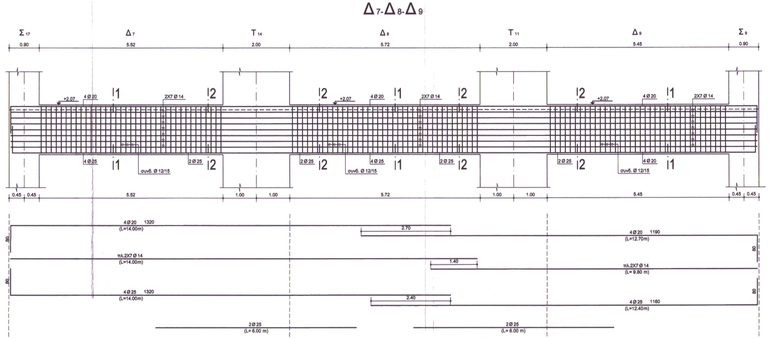

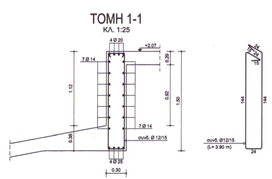

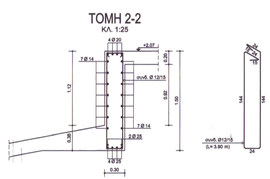

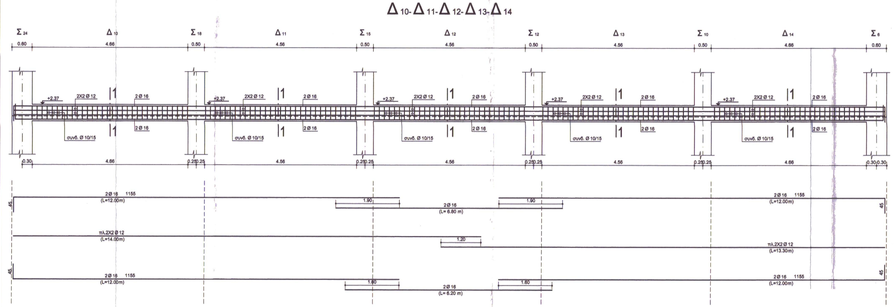

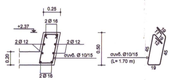

ΕΘΕΩΡΗΘΗ
Χωρίς έλεγχο των φερόντων με αυθύνη του συνεδράντος
Μηχανικού.
Πάτρα 15-9-2006

ΜΕΤΑΤΡΟΠΗ ΕΓΚΑΤΑΣΤΑΣΕΩΝ Α.Σ.Ο.
ΣΕ ΕΚΘΕΣΙΑΚΟ ΧΩΡΟ

ΔΗΜΟΣ ΠΑΤΡΕΩΝ - ΠΟΛΙΤΙΣΤΙΚΗ ΠΡΩΤΕΥΟΥΣΑ

ΕΘΕΩΡΗΘΗ
Χωρίς έλεγχο των φερόντων με αυθύνη του συνεδράντος Μηχανικού.
ΠΑΤΡΑ 15-9-2006
Αντώνης Πυλιώτης Μηχανικός

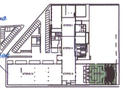

ΣΤΑΤΙΚΗ ΜΕΛΕΤΗ

ΣΤΑΔΙΟ ΕΦΑΡΜΟΓΗΣ

ΚΤΙΡΙΟ V

ΑΝΑΠΤΥΓΜΑΤΑ ΟΠΛΙΣΜΟΥ ΔΟΚΩΝ ΚΕΡΚΙΔΩΝ

ΑΡ. ΣΧΕΔΙΟΥ

ΚΛΙΜΑΚΑ : 1:50, 1:25 **ΣΕ-V.10**

ΑΡΧΙΤΕΚΤΟΝΙΚΗ ΜΕΛΕΤΗ
ΜΑΝΟΣ ΠΕΡΡΑΚΗΣ ΚΑΙ ΣΥΝΕΡΓΑΤΕΣ Ε.Ε.
ΙΔΟΛΙΜΠΟΥ ΚΑΒΑΣΙΛΟΥ 2, 105 55, ΑΘΗΝΑ, ΤΗΛ.210 3216 501, ΦΑΞ 210 321 5121 e_mail: m_perrakis@ee.gr

ΣΤΑΤΙΚΗ ΜΕΛΕΤΗ
ΒΑΣΙΣ ΣΥΣΜ ΑΕ ΣΤΑΤΙΚΕΣ, ΥΔΡΑΥΛΙΚΕΣ, ΣΥΓΚΟΙΝΩΝΙΑΚΕΣ ΜΕΛΕΤΕΣ
ΚΑΛΛΙΘΕΑΣ 100, ΚΑΛ ΚΑΣΤΕΛΛΑ(ΠΕΙΡ), ΤΗΛ.210 9894441 ΦΑΞ 210 9899528 e_mail: vsvas@ee.gr

ΗΛΜΗΧΑΝΟΛΟΓΙΚΗ ΜΕΛΕΤΗ
ΓΡ.& Μ. ΚΑΦΕΤΖΟΠΟΥΛΟΣ - Δ. ΜΠΕΝΑΚΗΣ & ΣΙΑ Ε.Ε.
ΔΕΡΒΕΝΙΩΝ ΠΑΛΑΙΟΛΟΓΟΥ 39, 152 34 ΧΑΛΑΝΔΡΙ, ΤΗΛ.210 683 8000,6402 210 683 8004 e_mail: kafe@otenet.gr

ΘΕΣΣΑΛΟΝΙΚΗ - 2006

ΔΗΜΟΣ ΠΑΤΡΕΩΝ

ΔΙΕΥΘΥΝΣΗ ΑΡΧΙΤΕΚΤΟΝΙΚΟΥ ΕΡΓΟΥ- Η/Μ

ΜΕΤΑΤΡΟΠΗ ΕΓΚΑΣΤΑΣΕΩΝ Α.Σ.Ο. ΣΕ ΧΩΡΟ ΕΚΘΕΣΕΩΝ

ΑΡΧΙΤΕΚΤΟΝΙΚΗ	ΣΤΑΤΙΚΗ	Η/Μ ΜΕΛΕΤΕΣ
ΜΑΝΟΣ ΠΕΡΡΑΚΗΣ & ΣΥΝΕΡΓΑΤΕΣ Ε.Ε.	ΒΑΣΙΣ ΣΥΣΜ Α.Ε.	ΓΡ. & Μ. ΚΑΦΕΤΖΟΠΟΥΛΟΣ - Δ. ΜΠΕΝΑΚΗΣ & ΣΙΑ Ε.Ε.

ΕΠΙΣΚΑΙΡΟΠΟΙΗΣΗ ΜΕΛΕΤΗΣ

ΑΡΧΙΤΕΚΤΟΝΙΚΗΣ	ΣΤΑΤΙΚΗΣ	Η/Μ
ΔΕΡΒΙΖΟΠΟΥΛΟΥ ΕΛΕΝΗ-	ΝΙΚΟΛΑΟΥ ΔΗΜΗΤΡΗΣ- πολιτικός μηχανικός	ΔΑΡΣΙΝΟΣ ΒΑΣΙΛΕΙΟΣ

Ο ΠΡΟΪΣΤΑΜΕΝΟΣ ΚΤΙΡΙΑΚΩΝ ΕΡΓΩΝ	Η Δ/ΝΤΡΙΑ ΑΡΧΙΤΕΚΤΟΝΙΚΟΥ ΕΡΓΟΥ-Η/Μ
ΔΗΜΗΤΡΙΟΣ ΝΙΚΟΛΑΟΥ πολιτικός μηχανικός	ΕΛΕΝΗ ΑΛΕΞΟΠΟΥΛΟΥ αγγ. δ. τοπογράφος μηχανικός

ΣΧΕΔΙΟ: **ΚΤΗΡΙΟ V ΑΝΑΠΤΥΓΜΑΤΑ ΟΠΛΙΣΜΟΥ ΔΟΚΩΝ ΚΕΡΚΙΔΩΝ** ΑΡ. ΣΧΕΔΙΟΥ: **ΣΕ-V.10** ΚΛΙΜΑΚΑ: 1:50, 1:25

ΠΑΤΡΑ, ΙΟΥΝΙΟΣ 2017

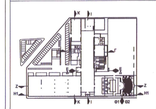

ΘΕΩΡΗΘΗΚΕ	ΕΛΕΓΧΘΗΚΕ
	ΔΗΜΟΣ ΠΑΤΡΕΩΝ Δ/ΝΣΗ ΠΟΛΕΟΔΟΜΙΑΣΟΥ - ΛΥΚΑΔΟΦΟΡΙΑΚΟΥ Τμήμα Αδειών & Ελέγχου Δόμησης Θεωρήται μόνο ως προς τις παρόψεις των σχεδίων, δχι ως προς τη στατική μελέτη. Πάτρα 11 ΙΟΥ 2017 Θεοπιστάκης Ψαλτάκος Πολιτικός Μηχανικός Α' Β