

ΟΨΗ ΕΞΩΤΕΡΙΚΗ ΘΥΡΑΣ 1 ΚΛ. 1:10

ΟΨΗ ΕΞΩΤΕΡΙΚΗ ΘΥΡΑΣ 1 ΚΛ. 1:10

ΟΨΗ ΕΞΩΤΕΡΙΚΗ ΘΥΡΑΣ 1 ΚΛ. 1:10

ΟΨΗ ΕΞΩΤΕΡΙΚΗ ΘΥΡΑΣ 1 ΚΛ. 1:10

ΟΨΗ ΕΞΩΤΕΡΙΚΗ ΘΥΡΑΣ 1 ΚΛ. 1:10

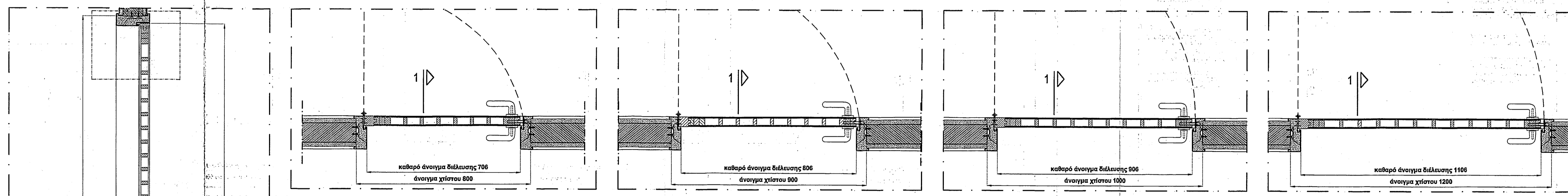

ΟΡΙΖΟΝΤΙΑ ΤΟΜΗ ΘΥΡΑΣ 1 ΚΛ. 1:10

ΟΡΙΖΟΝΤΙΑ ΤΟΜΗ ΘΥΡΑΣ 1 ΚΛ. 1:10

ΟΡΙΖΟΝΤΙΑ ΤΟΜΗ ΘΥΡΑΣ 1 ΚΛ. 1:10

ΟΡΙΖΟΝΤΙΑ ΤΟΜΗ ΘΥΡΑΣ 1 ΚΛ. 1:10

ΟΡΙΖΟΝΤΙΑ ΤΟΜΗ ΘΥΡΑΣ 1 ΚΛ. 1:10

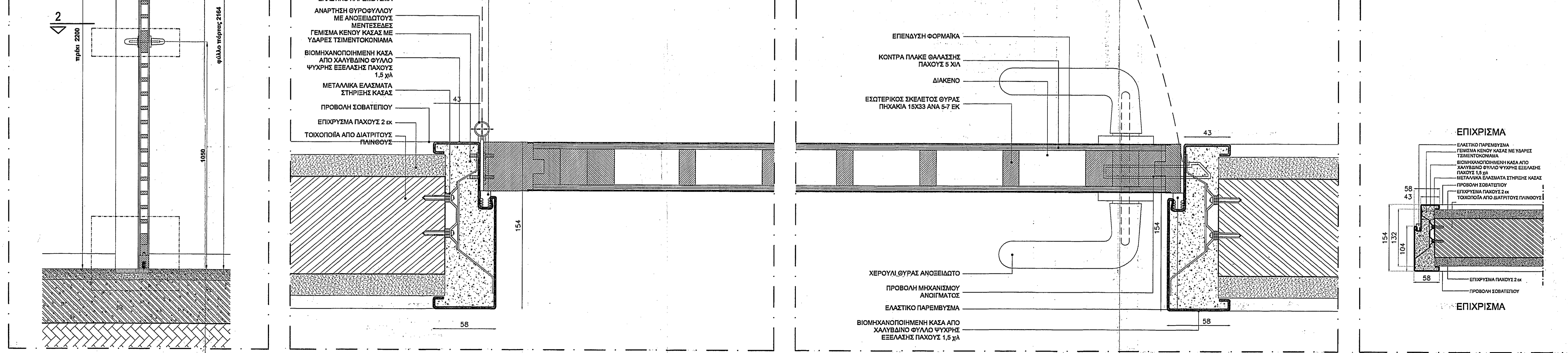

ΚΑΤΑΚΟΡΥΦΗ ΤΟΜΗ 1-1 ΘΥΡΑΣ ΚΛ. 1:10

ΣΥΝΕΠΤΥΓΜΕΝΗ ΟΡΙΖΟΝΤΙΑ ΤΟΜΗ ΘΥΡΑΣ 2-2 ΚΛ. 1:2

ΔΙΑΤΟΜΕΣ ΚΑΣΩΝ ΓΙΑ ΔΙΑΦΟΡΕΤΙΚΑ ΠΑΧΗ ΤΟΙΧΟΠΟΙΗΣΗ ΚΛ. 1:5

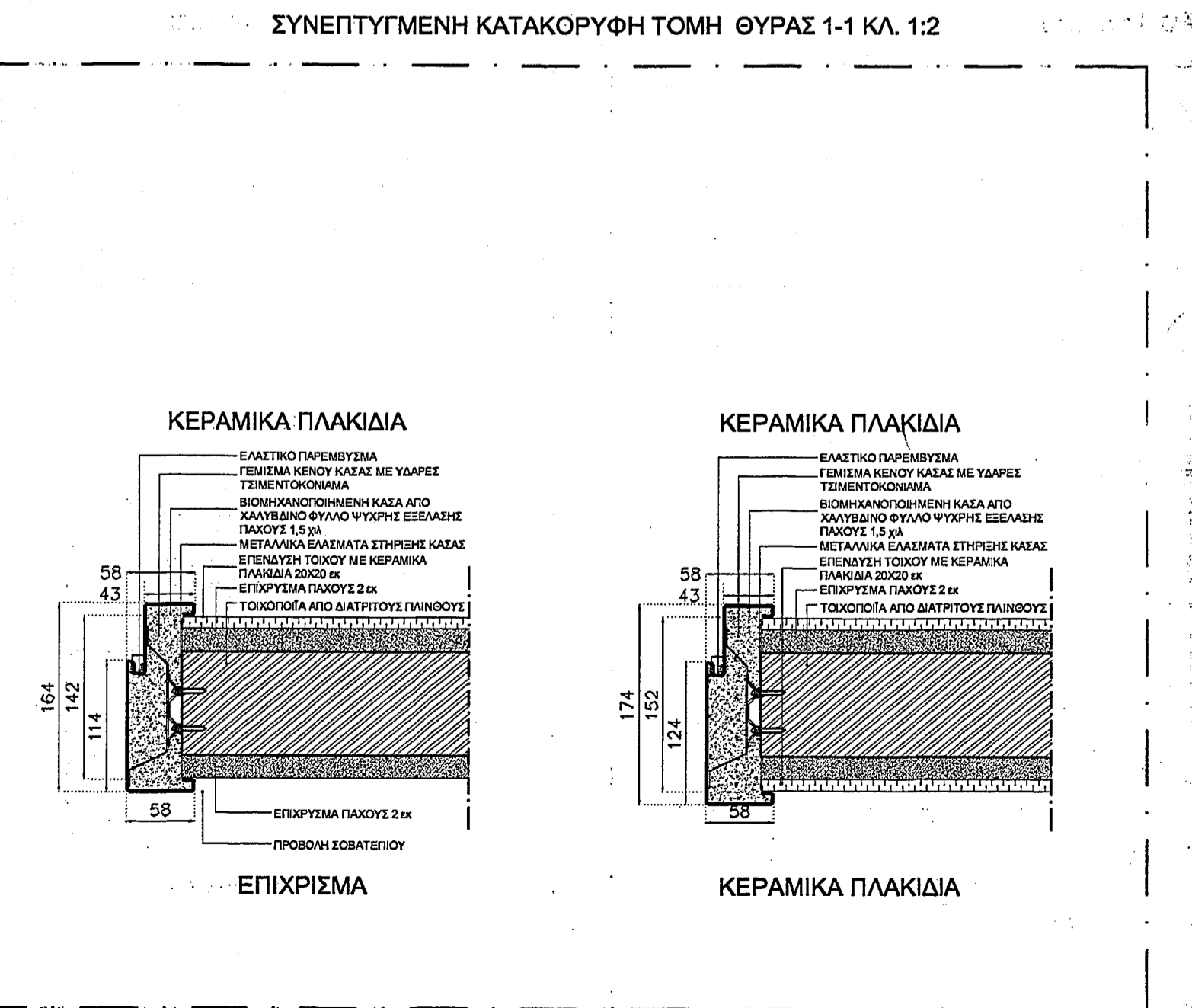
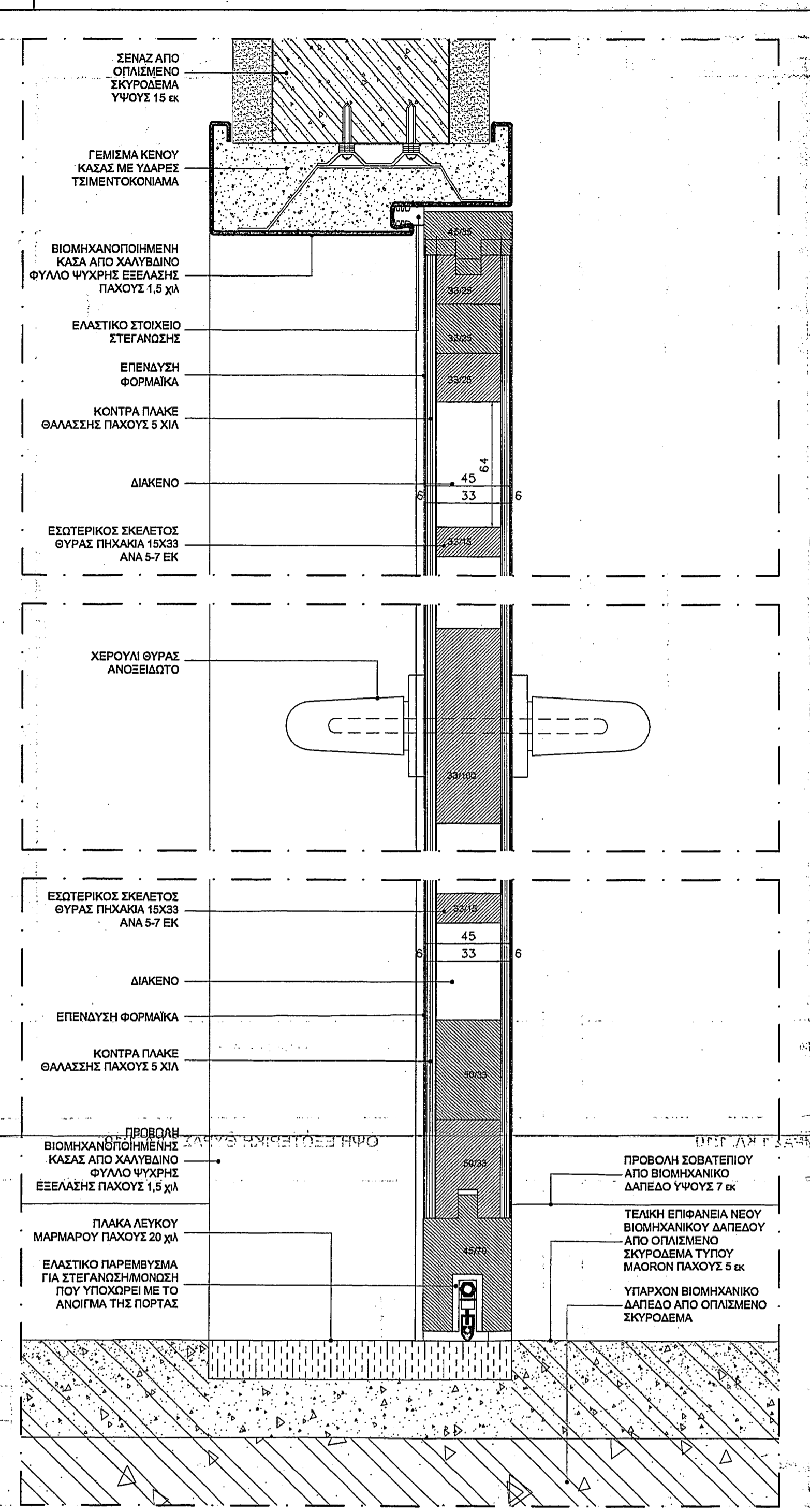

ΔΙΑΤΟΜΕΣ ΚΑΣΩΝ ΓΙΑ ΔΙΑΦΟΡΕΤΙΚΑ ΠΑΧΗ ΤΟΙΧΟΠΟΙΗΣΗ ΚΛ. 1:5

ΣΗΜΕΙΩΣΗ : ΙΣΧΥΟΥΝ ΟΙ ΕΠΙ ΤΟΠΟΥ ΔΙΑΣΤΑΣΕΙΣ

**ΜΕΤΑΤΡΟΠΗ ΕΓΚΑΤΑΣΤΑΣΕΩΝ Α.Σ.Ο. ΣΕ ΕΚΘΕΣΙΑΚΟ ΧΩΡΟ**

ΔΗΜΟΣ ΠΑΤΡΕΩΝ - ΠΟΛΙΤΙΣΤΙΚΗ ΠΡΩΤΕΥΟΥΣΑ

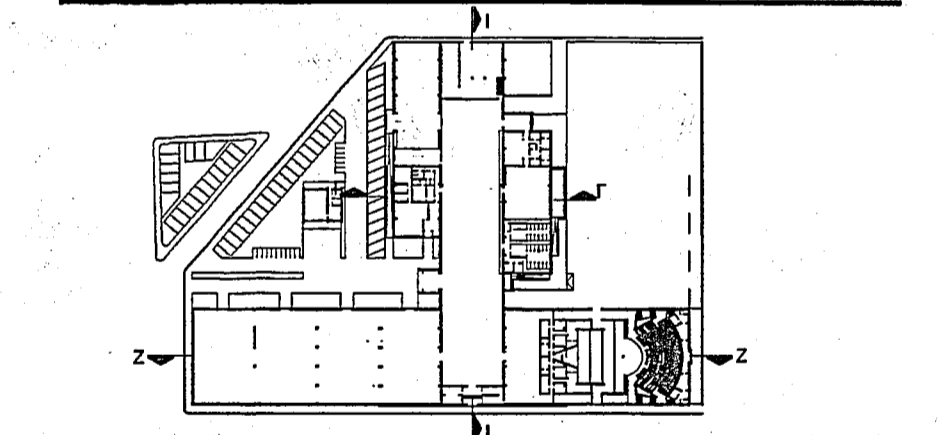

**ΑΡΧΙΤΕΚΤΟΝΙΚΗ ΜΕΛΕΤΗ**  
ΣΤΑΔΙΟ ΕΦΑΡΜΟΓΗΣ  
ΛΕΠΤΟΜΕΡΕΙΕΣ ΘΥΡΩΝ Θ1, Θ2, Θ3, Θ6  
ΕΣΩΤΕΡΙΚΕΣ ΜΟΝΟΦΥΛΑΞ  
ΜΕ ΕΠΕΝΔΥΣΗ ΦΟΡΜΑΙΚΑ  
Κ.Α.Ι.Μ.Α.Κ.Α. : 1:10, 1:2, 1:5

ΑΡΧΙΤΕΚΤΟΝΙΚΗ ΜΕΛΕΤΗ  
**ΜΑΝΟΣ ΠΕΡΡΑΚΗΣ ΚΑΙ ΣΥΝΕΡΓΑΤΕΣ Ε.Ε.**  
ΚΑΛΑΜΠΟΥΛΟΥ 2, 105 42, ΟΣΕΑΣ ΑΘΗΝΩΝ, ΤΗΛ.210 2210 011, ΦΑΞ 210 221 0 821 e\_mail: m.perrakis@perakis.gr

ΣΤΑΤΙΚΗ ΜΕΛΕΤΗ  
**ΒΑΣΙΣ ΣΤΑΤΙΚΗΣ, ΥΔΡΑΥΛΙΚΗΣ, ΣΥΓΚΟΙΝΩΝΙΑΚΗΣ ΜΕΛΕΤΗΣ Α.Ε.**  
ΚΑΛΑΜΠΟΥΛΟΥ 69, 548 42, ΟΣΕΑΣ ΑΘΗΝΩΝ, ΤΗΛ.210 865441 ΦΑΞ 210 858228 e\_mail: info@statis.gr

ΗΛΗΚΤΡΟΛΟΓΙΚΗ ΜΕΛΕΤΗ  
**Γ.Ρ. & Μ. ΚΑΦΕΤΖΟΠΟΥΛΟΣ - Δ. ΜΠΕΝΑΚΗΣ & ΣΙΑ Ε.Ε.**  
ΔΟΥΚΕΣΣΗΣ ΠΛΑΚΕΤΑΣ 39, 150-34 ΧΑΛΑΝΔΡΙ, ΤΗΛ.210 883 8335 ΦΑΞ 210 883 9334 e\_mail: gka@statis.gr

ΑΘΗΝΑ - 2006

ΔΗΜΟΣ ΠΑΤΡΕΩΝ  
ΔΙΕΥΘΥΝΣΗ ΑΡΧΙΤΕΚΤΟΝΙΚΟΥ ΕΡΓΟΥ- Η/Μ

**ΜΕΤΑΤΡΟΠΗ ΕΓΚΑΤΑΣΤΑΣΕΩΝ Α.Σ.Ο. ΣΕ ΧΩΡΟ ΕΚΘΕΣΕΩΝ**

ΑΡΧΙΤΕΚΤΟΝΙΚΗ	ΣΤΑΤΙΚΗ	Η/Μ ΜΕΛΕΤΕΣ
ΜΑΝΟΣ ΠΕΡΡΑΚΗΣ & ΣΥΝΕΡΓΑΤΕΣ Ε.Ε.	ΒΑΣΙΣ ΣΥΣΤ. Α.Ε.	Γ.Ρ. & Μ. ΚΑΦΕΤΖΟΠΟΥΛΟΣ - Δ. ΜΠΕΝΑΚΗΣ & ΣΙΑ Ε.Ε.

ΕΠΙΚΑΙΡΟΠΟΙΗΣΗ ΜΕΛΕΤΗΣ

ΑΡΧΙΤΕΚΤΟΝΙΚΗΣ	ΣΤΑΤΙΚΗΣ	Η/Μ
ΔΕΡΒΙΣΟΠΟΥΛΟΥ ΕΛΕΝΗ	ΝΙΚΟΛΑΟΥ ΔΗΜΗΤΡΗΣ-	ΔΑΡΣΙΝΟΣ ΒΑΣΙΛΕΙΟΣ

αρχιτέκτονας μηχανικός του Δήμου Πατρέων (Γ.Α.Ρ.)

Ο ΠΡΟΣΤΑΤΑΜΕΝΟΣ ΚΤΙΡΙΑΚΩΝ ΕΡΓΩΝ

Η Δ/ΝΤΡΙΑ ΑΡΧΙΤΕΚΤΟΝΙΚΟΥ ΕΡΓΟΥ-Η/Μ

ΔΗΜΗΤΡΙΟΣ ΝΙΚΟΛΑΟΥ πολιτικός μηχανικός

ΕΛΕΝΗ ΑΛΕΞΟΠΟΥΛΟΥ αγγλ. & τοπογράφος μηχανικός

ΣΧΕΔΙΟ: ΛΕΠΤΟΜΕΡΕΙΕΣ ΘΥΡΩΝ Θ1,Θ2,Θ3,Θ6, ΕΣΩΤΕΡΙΚΕΣ ΜΟΝΟΦΥΛΑΞ ΜΕ ΕΠΕΝΔΥΣΗ ΦΟΡΜΑΙΚΑ

ΑΡ. ΣΧΕΔΙΟΥ: Α.01,001

ΚΩΔΙΚΑ 1:10, 1:2, 1:5

ΠΑΤΡΑ, ΙΟΥΝΙΟΣ 2017

ΘΕΩΡΗΘΗΚΕ	ΕΛΕΓΘΗΚΕ
ΔΗΜΟΣ ΠΑΤΡΕΩΝ ΔΙΕΥΘΥΝΣΗ ΑΡΧΙΤΕΚΤΟΝΙΚΟΥ ΕΡΓΟΥ- Η/Μ ΤΜΗΜΑ ΑΣΕΙΣΤΙ & ΕΛΕΓΧΟΥ ΔΗΜΟΣΙΩΝ ΘΕΩΡΗΤΩΝ ΜΕΤΕΤΕΛΕΣΤΕΣ ΤΩΝ ΕΡΓΩΝ ΚΑΙ ΣΥΝΕΡΓΑΤΕΣ ΤΩΝ ΕΡΓΩΝ	ΦΑΛΑΧΕΡΟΣ Α. ΧΡΗΣΤΟΣ Τοπογράφος Μηχανικός